



Evento Adverso Grave Posterior a la Vacunación

Periodo epidemiológico V, Colombia, 2022



108 casos notificados

PROGRAMA REGULAR

Canal Bortman de notificación EAPV grave del programa permanente, Colombia, a periodo epidemiológico V 2022

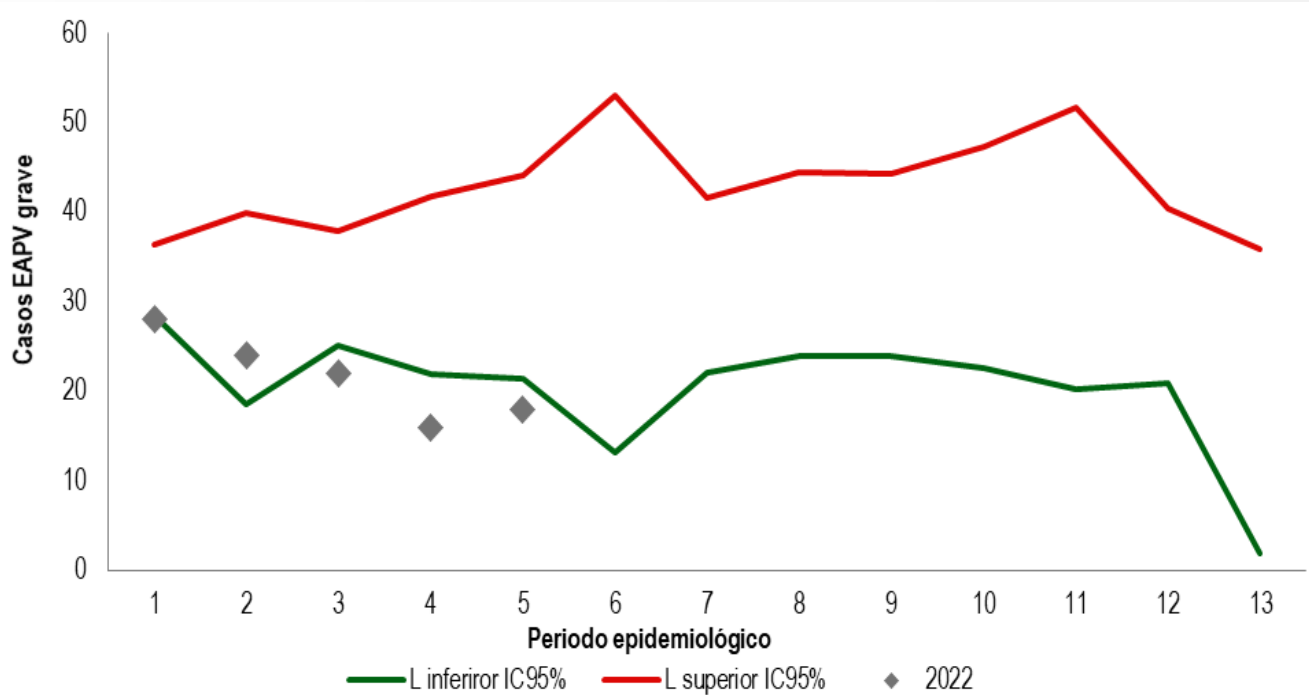

¿Cómo se comporta el evento?

80,8 %

Comparado con 2021

*Nota aclaratoria: Los años 2020 y 2021 fueron años atípicos en la notificación del evento, porque se presentó menor asistencia por parte de los usuarios a los servicios de salud a causa del COVID 19, por ende, se capturaron menor número de casos.

Casos sospechosos notificados: 108

Confirmados: 39
Descartados: 21
No concluyente: 1
En estudio: 47

Indicadores

Proporción eventos adversos atribuidos al programa de inmunización



13 %
(14/108)

Proporción eventos adversos coincidentes



19,4 %
(21/108)

Proporción eventos adversos atribuido a los componentes de la vacuna



23,1 %
(25/108)

Comportamientos inusuales

Comportamientos inusuales EAPV grave del programa permanente, Colombia, a periodo epidemiológico V, 2017 - 2022

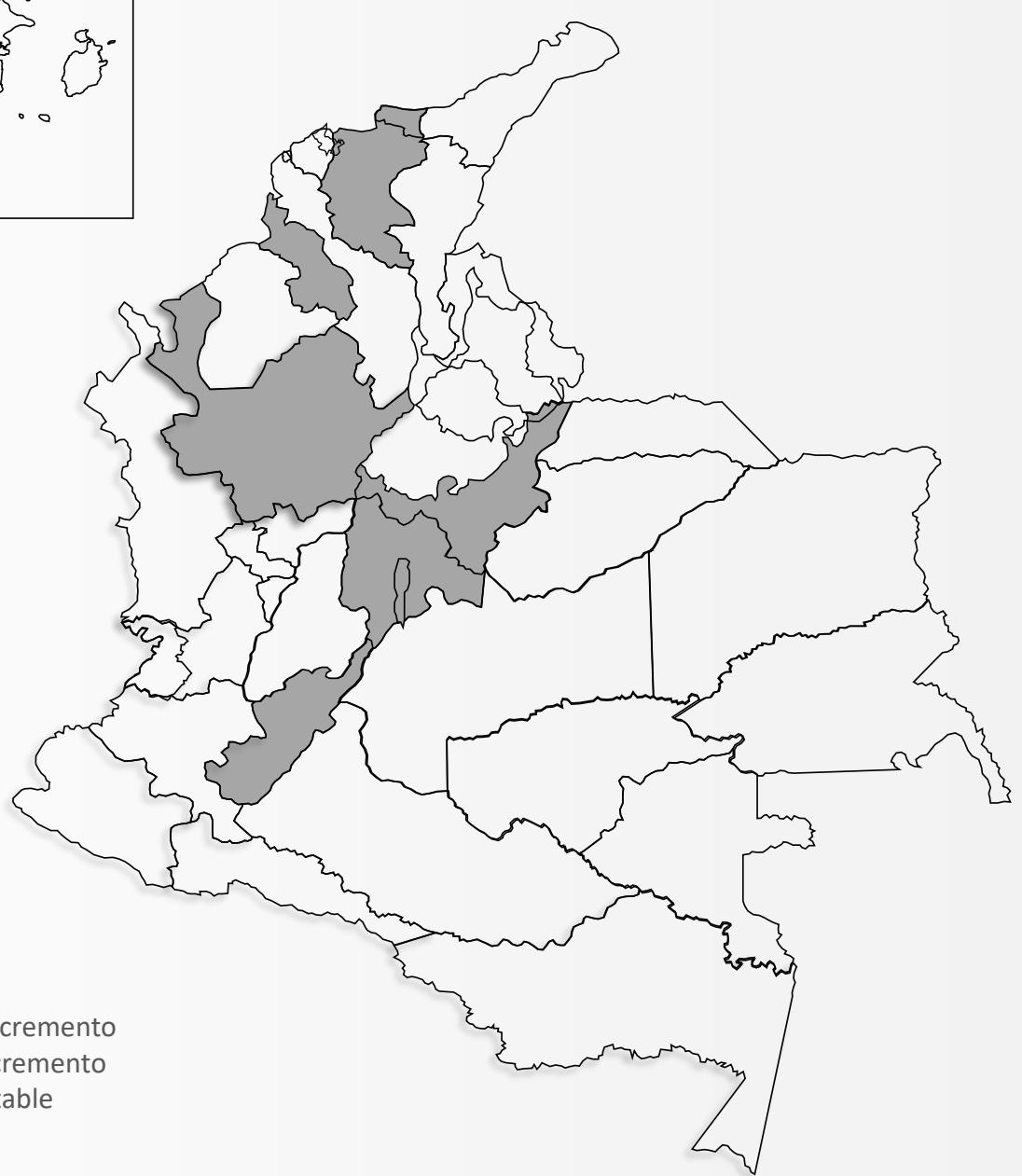

Comportamientos variables de interés



Hombres
50 %

54 casos



Mujeres
50 %

54 casos



Afiliación al Sistema de Seguridad Social en Salud

Contributivo
49,1 %

53 casos

Subsidiado
44,4 %

48 casos



Hospitalizados
87 %

94 casos

Cuadro clínico

Signos y síntomas	Casos	Porcentaje
Fiebre	47	43,5
Convulsión febril	36	33,3
Celulitis	24	22,2
Convulsión sin fiebre	15	13,9
Hipotonía	9	8,3
Llanto persistente	9	8,3
Absceso	8	7,4
Urticaria	4	3,7
Becegeitis	2	1,9
Eczema	2	1,9
Choque Anafiláctico	2	1,9



Eventos Adversos Graves Posterior a la Vacunación

Periodo epidemiológico V, Colombia, 2022



108

**casos
notificados**

Proporción de casos por edad

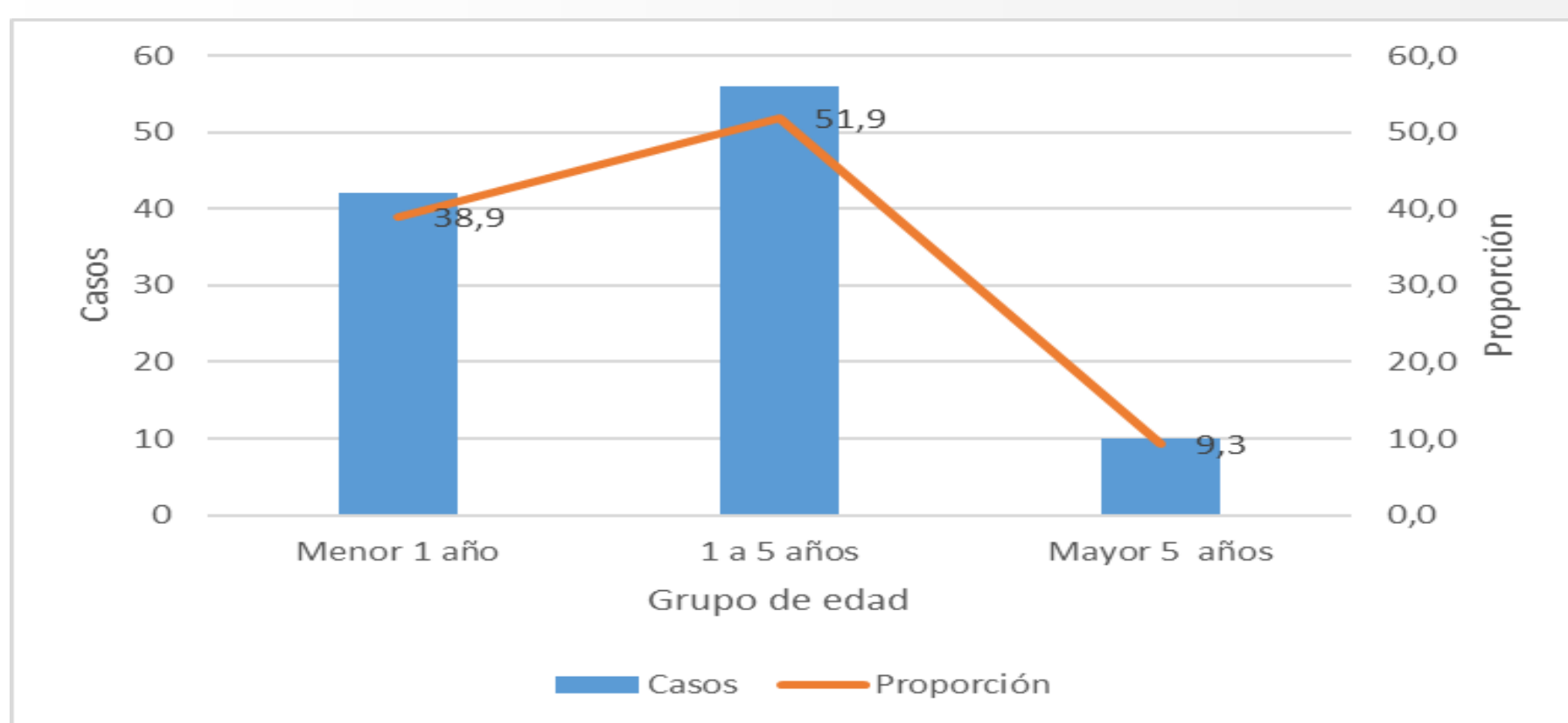

Confirmados: 39
Descartados: 21
No concluyente: 1
En estudio: 47

Total de casos pendientes por clasificación final

Entidad territorial	Total sin clasificación final	Más de 8 SE desde la notificación	Proporción casos pendientes por clasificación final con más de 8 SE
CAUCA	5	5	100
GUAJIRA	1	1	100
CUNDINAMARCA	5	4	80
ANTIOQUIA	7	5	71
CALDAS	3	2	67
CORDOBA	2	1	50
NORTE SANTANDER	2	1	50
BOGOTA	8	2	25,0
TOLIMA	4	1	25,0

*La proporción de casos tiene como denominador el total de casos en estudio de la ET

FICHA TÉCNICA

Este informe corresponde a la información notificada en Sivigila, a periodo epidemiológico V de 2022. Las variables de estudio incluyeron las definidas en la ficha de datos básicos y complementarios. El plan de análisis incluyó la descripción de los casos en persona, tiempo y lugar, análisis de tendencia, descripción y análisis de indicadores para la vigilancia. Se analizó la información diferenciando el comportamiento del programa permanente.

Comportamiento del evento

Se realizó análisis con la metodología de Bortman por ser un evento de baja notificación, se analiza la tendencia del evento desde el 2017 a 2021, por semana epidemiológica de los casos de eventos adversos graves posterior a la vacunación, y se compara con los casos notificados en 2022; corte periodo epidemiológico V.

Comportamientos inusuales

Para el desarrollo de los comportamientos inusuales, se analizó el evento entre 2017 y 2021 (esperado) y se comparó con el 2022 (observado) por entidad territorial; se registra en amarillo las entidades que registran un incremento significativo, en gris los decrementos significativos y en blanco los que no presentan cambios.

Indicadores

Los indicadores para el evento se calculan con los casos notificados y clasificados por los comité de expertos territorial de cada entidad territorial.

Comportamiento de otras variables de interés

Se calcula la proporción por sexo, edad, aseguramiento, hospitalización, signos y síntomas. Se realiza una distribución de la clasificación final de los casos de EAPV graves notificados.

Julián Andrés Delgadillo Paez

jdeldgadillo@ins.gov.co

Dirección de Vigilancia y Análisis del Riesgo en Salud Pública

Instituto Nacional de Salud

Correo electrónico: contactenos@ins.gov.co

Teléfono: (1) 220 77 00 Ext.1584

Bogotá, COLOMBIA

www.ins.gov.co

Línea gratuita nacional: 01 8000 113 400